

INFORME

"RENDICIÓN DE CUENTAS DE TITULARES POR CESE EN EL CARGO"¹

INICIAL²

MUNICIPALIDAD DISTRITAL DE CERRO COLORADO

ANEXO N° 6

CERRO COLORADO - AREQUIPA – AREQUIPA

noviembre 2022

<p>FIRMA DEL TITULAR DE LA ENTIDAD NOMBRES Y APELLIDOS: BENIGNO TEOFILLO CORNEJO VALENCIA CARGO: ALCALDIA</p>

La información registrada en el presente informe tiene la condición de declaración jurada y el que suscribe se responsabiliza por su contenido y los anexos de las cuatro secciones, incluyendo la información de sus unidades ejecutoras.

¹Tipo Informe: a) Por Periodo Anual o b) Por Cese en el Cargo Aplica solo para Informe de Rendición de Cuentas por Cese en el Cargo para periodo definido

²Aplica solo para Informe de Rendición de Cuentas por Cese en el Cargo para periodo definido

INFORME DE RENDICIÓN DE CUENTAS DE TITULARES

1. INFORMACIÓN GENERAL DEL PROCESO DE RENDICIÓN DE CUENTAS DE TITULARES
 - 1.1 Información General del Titular
 - 1.2 Información de los Titulares de las Unidades Ejecutoras
 - 1.3 Misión, Visión, Valores y Organigrama
 - 1.4 Logros Alcanzados en el Periodo de Gestión
 - 1.5 Limitaciones en el Periodo a Rendir
 - 1.6 Recomendaciones de Mejora
2. SECCIÓN I: INFORMACIÓN DE LOS SISTEMAS ADMINISTRATIVOS
3. SECCIÓN II: INDICADORES DE EFICACIA Y OTROS RELACIONADOS A LA ENTIDAD
4. SECCIÓN III: RELACIÓN DE SERVICIOS PÚBLICOS QUE BRINDA LA ENTIDAD
5. SECCIÓN IV: RESULTADOS DE LA GESTIÓN DEL TITULAR POR CADA SERVICIO PÚBLICO
6. ANEXOS

1. INFORMACIÓN GENERAL DEL PROCESO DE RENDICIÓN DE CUENTAS DE TITULARES.

1.1 Información General de Titular de Pliego.

Código de la Entidad	1323		
Nombre de la entidad	MUNICIPALIDAD DISTRITAL DE CERRO COLORADO		
Apellidos y Nombres del Titular de la entidad	CORNEJO VALENCIA BENIGNO TEOFILO		
Cargo del Titular	ALCALDIA		
Tipo de documento de identidad	DNI		
N° de documento de identidad	29345957		
Teléfonos:	959451589		
Correo Electrónico	BENIGNOPOR@HOTMAIL.COM		
Tipo de informe	POR CESE EN EL CARGO		
INFORME A REPORTAR			
Fecha de inicio de gestión:	01/01/2019	Nro. Documento de Nombramiento / Designación	29345957.2018.aqpa.01
Fecha de cese de gestión:	23/12/2022	Nro. Documento de Cese de corresponder	29345957.2018.aqpa.01
Fecha de inicio del periodo reportado:	01/01/2019	Fecha de corte del periodo reportado	30/09/2022
Fecha de Generación (*):	15/11/2022 16:12:27		

(*) El Aplicativo Informático llenará dicho campo de forma automática al término del proceso.

1.2 Información de los Titulares de las Unidades Ejecutoras

Titulares de las Unidades Ejecutoras que intervienen en la elaboración del Informe					
N°	Unidad ejecutora	Tipo y N° de documento de identidad	Apellidos y nombres	Fecha de inicio en el cargo	Remitió información (si/no)
1	MUNICIPALIDAD DISTRITAL DE CERRO COLORADO	DNI - 29345957	CORNEJO VALENCIA BENIGNO TEOFILO	01/01/2019	SI

Comentarios

- GERENTE MUNICIPAL: ABG. ROBERTO CARLOS YAÑEZ VALENZUELA
- OFICINA DE CONTROL INSTITUCIONAL: CPC ROBERTO CARLOS ALVAREZ LOAYZA
- PROCURADOR PUBLICO MUNICIPAL: ABG JUAN JOSE PINEDA AVALOS
- GERENTE DE ASESORIA JURIDICA: ABG RICARDO DIETER HUALLPA CHUCTAYA
- SECRETARIO GENERAL: ABG MAX GORKI SANCHEZ HUALLANCO
- GERENTE DE PLANIFICACION, PRESUPUESTO Y RACIONALIZACION: CPC RONALD NESTOR JIHUALLANCA AQUENTA
- GERENTE DE ADMINISTRACION Y FINANZAS: ABG RENATO GUSTAVO VALVERDE MALAGA
- GERENTE DE OBRAS PUBLICAS E INFRAESTRUCTURA : ING JESUS MANUEL LLERENA LLERENA
- GERENTE DE ADMINISTRACION TRIBUTARIA: ABG LUIS ALBERTO SOLORIO OLIVERA

- GERENTE DE DESARROLLO URBANO Y CATASTRO: JIM DAVID CORNEJO CACERES
- GERENTE DE SERVICIOS A LA CIUDAD Y AMBIENTE: PROF PASCUAL CALLA GASPAR
- GERENTE DE DESARROLLO ECONOMICO LOCAL: PSIC ARGELIO ANGEL CORDOVA ESPEZUA
- GERENTE DE DESARROLLO SOCIAL: LIC ASUNCION MAXIMILIANA FLORES SOTO
- GERENTE DE SEGURIDAD CIUDADANA: CMDT: VICTOR DIAZ ESTREMADOYRO

1.3 Misión, Visión, Valores y Organigrama

a. Misión

Promover el desarrollo y la adecuada prestación de servicios públicos a la población cerreña, con calidad y transparencia

b. Visión

Cerro Colorado cuna de sillar, poseedor de una bella y extensa campiña, distrito tradicional y dinámico que sobre la base de

estrategias planificadas y concertadas se constituye en el nuevo centro de desarrollo urbano-rural económico sostenible de la macro región sur, que alberga ciudadanos que son ejemplo de valores y morales.

c. Valores

PROACTIVIDAD

TRANSPARENCIA

VOCACIÓN DE SERVICIO

RESPONSABILIDAD

TRABAJO EN EQUIPO

PROBIDAD

d. Organigrama

SEGUN DOCUMENTO DE REFERENCIA

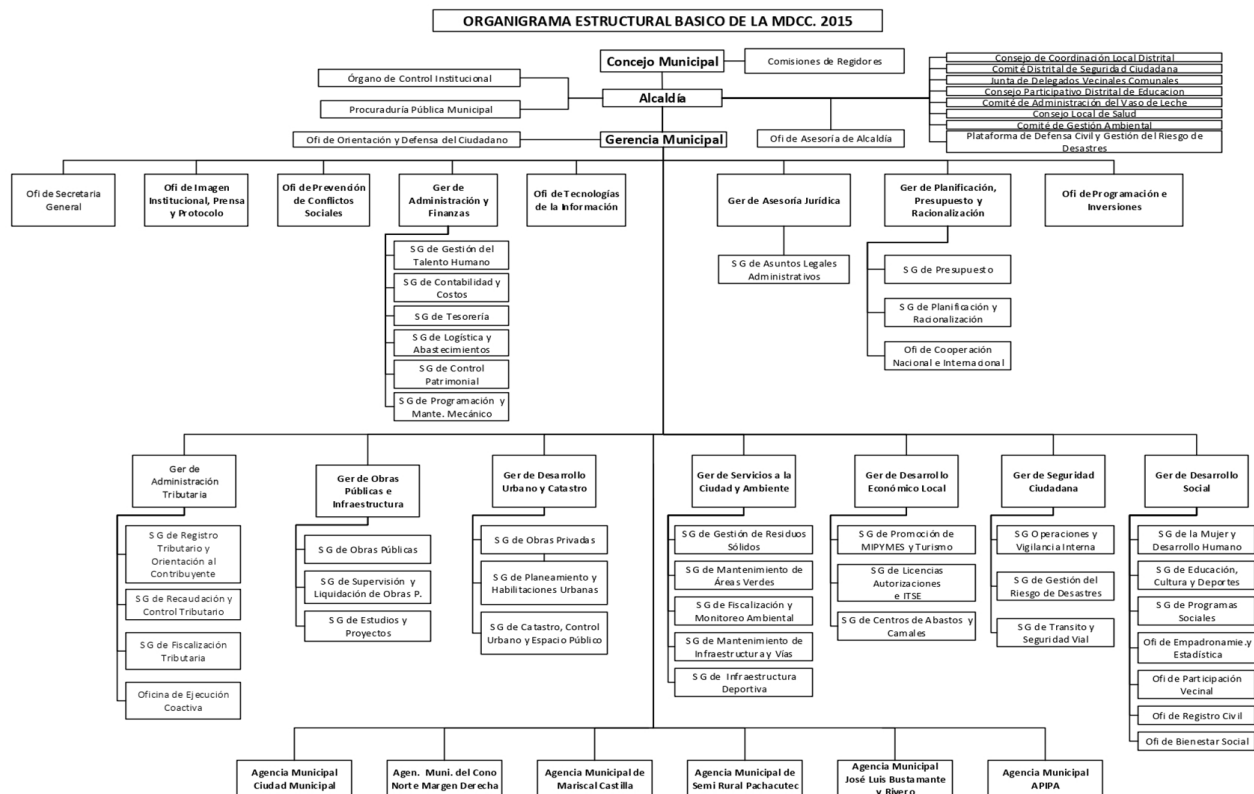

1.4 Logros Alcanzados en el Periodo de Gestión

La gerencia municipal por FUNCIÓN o por DELEGACIÓN, SEGÚN lo establecido en el decreto de alcaldía n° 001-2019-mdcc del 2 de enero del 2019, ha emitido resoluciones en los asunto materia de su competencia , por lo tanto se presenta el cuadro resumen de todas las resoluciones de gerencia municipal emitidas el año 2019-2020-2021-2022 en un total de 740 resoluciones (2021) , clasificado de acuerdo a la materia. en atención al sistema de control debemos indicar que se ha atendido todos los requerimientos de la oci de los cuales se han aprobado a planes de accion que resumimos en los siguientes cuadros.

1.5 Limitaciones en el Periodo a Rendir

COMO ES DE CONOCIMIENTO PUBLICO, LAS TRANSFERENCIAS DEL CANON MINERO SE REALIZAN RECIEN EN EL MES DE JULIO, ES DECIR DURANTE EL PRIMER SEMESTRE DE CADA AÑO NO SE CUENTA CON ESA LIQUIDEZ HASTA EL MOMENTOS DE SU TRANSFERENCIA . DICHO PERIODO ES CUBIERTO CON SALDOS DE BALANCE.

1.6 Recomendaciones de Mejora

LAS AREAS REALICEN SEGUIMIENTO A LAS ACTIVIDADES PROGRAMADAS EN SU POI. REALIZAR LA ELABORACION DE EXPEDIENTES TECNICOS, QUE REALMENTE PUEDAN SER FINANCIADOS POR LA ENTIDAD EN SU ETAPA DE EJECUCION.

2. SECCIÓN I: INFORMACIÓN DE LOS SISTEMAS ADMINISTRATIVOS

Comprende la información relevante de los 11 Sistemas Administrativos del Estado mediante los cuales se organizan las actividades de la administración pública y que tienen por finalidad promover la eficacia y eficiencia siendo de aplicación nacional; Planeamiento Estratégico, Presupuesto Público, Inversión Pública, Abastecimiento, Contabilidad, Tesorería, Endeudamiento Público, Gestión de Recursos Humanos, Defensa Judicial del Estado, Control y Modernización de la Gestión Pública.

1. Sistema Nacional de Planeamiento Estratégico

1.1. Información General del PEI

Horizonte temporal del PEI

Año Inicio	2020	Año Fin	2025
Resolución que aprueba el PEI vigente	Resolucion de Alcaldia n° 053-2022-mdcc	Fecha de resolución	01/04/2022
Informe técnico CEPLAN	d000030-2022-ceplan-dncppei	Fecha de informe técnico	16/03/2022
Cantidad Objetivos Estratégicos Institucionales del PEI	11	Cantidad objetivos estratégicos Institucionales del PEI con ejecución presupuestal	11
Link del PEI en el Portal de Transparencia Estándar	https://www.mdcc.gob.pe/wp-content/uploads/2022/05/00-PEI-MDCC-2020-2025-Scan_compressed.pdf		

1.2. Presupuesto asignado a Objetivos Estratégicos Institucionales del Plan Estratégico Institucional (PEI)

N°	Código de OEI	Descripción del OEI	POI Modificado consistente con el PIA	POI Anual Modificado (PIM)	POI Anual Modificado (en ejecución)
	A	B	C	D	E
1	OEI.09	INCREMENTAR LA OFERTA TURÍSTICA CON ENFOQUE CULTURAL EN EL DISTRITO	0.00	0.00	0.00
2	OEI.07	CONTRIBUIR CON LA CALIDAD DE LOS SERVICIOS EDUCATIVOS EN EL DISTRITO	18,597,001.00	0.00	0.00

3	OEI.04	PROMOVER EL DESARROLLO URBANO TERRITORIAL ORDENADO Y SOSTENIBLE EN EL DISTRITO	40,000.00	0.00	0.00
4	OEI.06	REDUCIR LOS ÍNDICES DE INSEGURIDAD CIUDADANA EN LA EL DISTRITO	478,000.00	0.00	0.00
5	OEI.05	PROMOVER LA GESTIÓN AMBIENTAL EN EL DISTRITO	1,040,000.00	0.00	0.00
6	OEI.01	PROTEGER A LA POBLACIÓN Y SUS MEDIOS DE VIDA FRENTE A PELIGROS	185,000.00	0.00	0.00
7	OEI.11	FORTALECER LA GESTIÓN INSTITUCIONAL	37,436,500.00	0.00	0.00
8	OEI.08	PROMOVER EL DESARROLLO Y HÁBITOS SALUDABLES EN LA POBLACIÓN DEL DISTRITO	2,402,780.00	0.00	0.00
9	OEI.02	PROMOVER LA COMPETITIVIDAD ECONÓMICA EN EL DISTRITO	180,242.00	0.00	0.00
10	OEI.10	REDUCIR TIEMPOS DE DESPLAZAMIENTO VIAL Y PEATONAL EN EL DISTRITO	12,090,851.00	0.00	0.00
11	OEI.03	MEJORAR LAS CONDICIONES DE HABITABILIDAD EN EL DISTRITO	6,162,578.00	0.00	0.00

Nota:

A y B provienen de la información PEI.

C, D y E, provienen de la información del POI.

A, B, C, D y E puede obtenerlo al exportar excel del aplicativo Ceplan V.01 con usuario admin de Pliego (Menu: Reportes/Exportar/todas las Ues/Generar por AO Anual 2022/Descargar)

Reglas:

C es el valor de la columna Total Fn(CS) de información del POI y se agrupa por objetivo estratégico y pliego presupuestal.

D es el valor de la columna Total Fn(RE) de información del POI y se agrupa por objetivo estratégico y pliego presupuestal.

E es el valor de la columna Total Fn(SE) de información del POI y se agrupa por objetivo estratégico y pliego presupuestal.

1.3. Cumplimiento de metas de indicadores de Objetivos Estratégicos Institucional del Plan Estratégico Institucional (PEI)

N°	Código de OEI	Código del indicador	Nombre del Indicador	Parametro de Medición	Sentido Esperado del Indicador	Línea Base Año (*)	Línea Base Valor (**)	Valor esperado del indicador al final del período reportado (***)	Valor obtenido del indicador al final del período reportado (***)	% de avance del indicador en el período reportado	Comentario sobre el valor obtenido
	A	B	C	D	E	F	G	H	I	J	K
1	OEI.04	IOEI.04	PORCENTAJE DE LA POBLACIÓN URBANA QUE VIVE EN BARRIOS MARGINALES, ASENTAMIENTOS IMPROVISADOS O VIVIENDAS INADECUADAS	PORCENTAJE		2017	52.50	42.00	0.00	0.00	
2	OEI.05	IOEI.05	PORCENTAJE DE LOS RESIDUOS SÓLIDOS NO REUTILIZABLES SON DISPUESTOS ADECUADAMENTE EN INFRAESTRUCTURA DE RESIDUOS SÓLIDOS	PORCENTAJE		2018	98.40	98.30	96.40	98.10	
3	OEI.06	IOEI.06	NÚMERO DE DELITOS Y FALTAS QUE AFECTAN LA SEGURIDAD CIUDADANA	NUMERO		2017	2,817.00	1,900.00	6,147.00	0.00	

4	OEI.01	IOEI.01	PORCENTAJE DE HABILITACIONES URBANAS EN ALTO GRADO DE EXPOSICIÓN A PELIGROS QUE HAN REDUCIDO SU VULNERABILIDAD FRENTE A PELIGROS	PORCENTAJE		2019	4.10	6.00	5.50	91.70	
5	OEI.02	IOEI.02	PORCENTAJE DE LA POBLACIÓN EN EDAD DE TRABAJAR CON TRABAJO REMUNERADO	PORCENTAJE		2017		0.00	0.00	0.00	
6	OEI.03	IOEI.03	PORCENTAJE DE VIVIENDAS CON ACCESO A SERVICIOS BÁSICOS	PORCENTAJE		2017	65.80	70.00	0.00	0.00	
7	OEI.11	IOEI.11	PORCENTAJE DE SATISFACCIÓN DE LOS ADMINISTRADOS A LOS SERVICIOS QUE PRESTA LA MUNICIPALIDAD DISTRITAL DE CERRO COLORADO	PORCENTAJE		2010		55.00	0.00	0.00	

8	OEI.08	IOEI.08	PORCENTAJE DE NIÑOS MENORES DE 5 AÑOS QUE PRESENTAN UN CUADRO DE ANEMIA (LEVE, MODERADA O SEVERA)	PORCENTAJE		2018	2.60	33.50	0.00	33.70	
9	OEI.09	IOEI.09	NÚMERO DE TURISTAS QUE RECORRE LA RUTA DEL SILLAR	NUMERO		2018	8,000.00	9,000.00	9,000.00	100.00	
10	OEI.10	IOEI.10	MINUTOS DE DESPLAZAMIENTO EN TRANSPORTE VIAL DESDE CRUCE CARRETERA YURA CON AUTOPISTA AREQUIPA ¿ LA JOYA Y EL PUENTE JUAN PABLO II DE LA AV. EJÉRCITO EN HORA PUNTA	MINUTOS		2019	45.00	35.00	0.00	0.00	
11	OEI.07	IOEI.07	PORCENTAJE DE ESTUDIANTES DE SEGUNDO GRADO DE PRIMARIA CON NIVEL SATISFACTORIO DE COMPRENSIÓN LECTORA Y LÓGICO MATEMÁTICA	PORCENTAJE		2016	49.00	51.00	0.00	0.00	

Nota:

Columnas A hasta la J provienen de la información PEI. Se obtiene del Anexo B-2 del PEI, del reporte de seguimiento del aplicativo Ceplan V.01 (con usuario admin de Pliego) o las fichas técnicas de los indicadores.

(*) Línea Base Año: Indicar el año en que se realizó la primera medición del indicador.

(**) Línea Base Valor: Es el valor del indicador de objetivo estratégico previo a la entrada en vigor del Plan Estratégico Institucional de la Entidad.

(***) Información comprende el año de la rendición solicitada.

Reglas:

Columnas A hasta la J provienen de la información PEI.

Si el año de reporte aún se encuentra en curso, en la columna I se registra el valor obtenido hasta el último mes del año de reporte en el que se cuenta con información.

El porcentaje de avance se calcula como el valor de la columna I entre la columna H, multiplicado por cien, $(I/H)*100$, cuando el sentido esperado del indicador es ascendente; y $(H/I)*100$ cuando el sentido esperado del indicador es descendente.

En la columna K se registra cualquier comentario necesario sobre la fuente o cómo se obtuvo el valor obtenido o avance parcial del indicador.

2. Sistema Nacional de Presupuesto Público

N°	Unidad Ejecutora Presupuestal	Año	PIA	PIM	Compromiso	Devengado	Girado	% Compr omiso	% Deven gado	% Girado
	A	B	C	D	E	F	G	H	I	J
	TOTAL GENERAL		132,130,106.00	270,488,684.00	103,051,943.81	95,903,257.03	94,242,883.17	38.1	35.5	34.8
1	MUNICIPALIDAD DISTRITAL DE CERRO COLORADO	2022	132,130,106.00	270,488,684.00	103,051,943.81	95,903,257.03	94,242,883.17	38.1	35.5	34.8

Ver Anexo 2.1 al 2.4 (Adjunto en PDF)

Nota: Se toman en consideración las denominaciones usadas en sistema de consulta amigable del SIAF.

Leyenda:

A: Nombre de la Unidad Ejecutora Presupuestal

B: Año

C: Presupuesto Institucional de Apertura

D: Presupuesto Institucional Modificado

E: Compromiso

F: Devengado

G: Girado

H: Avance % Compromiso

I: Avance % Devengado

J: Avance % Girado

3. Sistema Nacional de Programación Multianual y Gestión de Inversiones

3.1. Inversión pública (IP)

N°	Unidad Ejecutora Presupuestal	Cantidad total de IP cerradas	Cantidad total de las IP Activas	Costo Total de las IP activas a la fecha de corte	Pago total de las IP activas a la fecha de corte	Saldo de las IP activas a la fecha de corte
----	-------------------------------	-------------------------------	----------------------------------	---	--	---

	TOTAL GENERAL	1.00	190.00	792,038,150.42	66,870,162.82	725,167,987.60
1	MUNICIPALIDAD DISTRITAL DE CERRO COLORADO	1.00	190.00	792,038,150.42	66,870,162.82	725,167,987.60

Ver Anexo 3.1 (Adjunto en PDF)

Nota: En donde corresponda, se toman en consideración las denominaciones usadas en sistema de consulta avanzada del MEF, debido a la variedad de tipos de formatos que existen en el Banco de Inversiones

Reglas: La cantidad de inversiones que forman parte del reporte, se conforma de todas las inversiones en estado Activo a la fecha de corte, más las inversiones con estado Cerrado dentro de periodo a rendir

3.2. Obras públicas (OP)

N°	Unidad Ejecutora Presupuestal	Cantida d total de OP	Cantidad de OP en ejecución	Cantidad de OP sin ejecución	Cantidad de OP paralizadas	Cantidad de OP culminadas	Costo Total Final de la OP	Monto Total Pagado	Saldo Por Pagar
	A	B	C	D	E	F	G	H	I
	TOTAL GENERAL	14.00	2.00	1.00	1.00	10.00	13,689,078.99	7,635,862.94	0.00
1	MUNICIPALIDAD DISTRITAL DE CERRO COLORADO	14.00	2.00	1.00	1.00	10.00	13,689,078.99	7,635,862.94	0.00

Ver Anexo 3.2 (Adjunto en PDF)

Leyenda

Registrar la suma de los literales a, b, f, y g (Ver Anexo 3.2 Obras Publicas ítem E)

a.- En proceso de contratación, si ya se convocó.

b.- Con firma del Contrato, pero sin inicio de ejecución.

f.- Con Recepción, cuando se cuente con el Acta de Recepción de Obra firmada por la Comisión de Recepción.

g.- Con Liquidación, cuando se cuente con el documento de aprobación

4. Sistema Nacional de Contabilidad

INFORMACIÓN FINANCIERA

4.1 Estado de situación Financiera

N°	Unidad Ejecutora Presupuestal	Activo Corriente	Activo No Corriente	TOTAL ACTIVO	Pasivo Corriente	Pasivo No Corriente	Patrimonio	TOTAL PASIVO Y PATRIMONIO
1	MUNICIPALIDAD DISTRITAL DE CERRO COLORADO	277,406,054.0 2	725,804,954.0 8	1,003,211,008. 10	11,652,396.75	26,586,491.34	964,972,120.0 1	1,003,211,008.10

4.2 Estado de Gestión

N°	Unidad Ejecutora Presupuestal	Ingresos	Costos y Gastos	RESULTADO DEL EJERCICIO SUPERAVIT (DEFICIT)
----	-------------------------------	----------	-----------------	---

1	MUNICIPALIDAD DISTRITAL DE CERRO COLORADO	179,310,379.62	-55,475,453.54	123,834,926.08
---	---	----------------	----------------	----------------

Ver Anexo 4.2: EF-2 (Adjunto en PDF)

4.3 Estado de Cambios de Patrimonio Neto

N°	Unidad Ejecutora Presupuestal	Hacienda Nacional	Hacienda Nacional Adicional	Resultados No Realizados	Reservas	Resultados Acumulados	TOTAL
1	MUNICIPALIDAD DISTRITAL DE CERRO COLORADO	428,241,230.73	0.00	554,521.75	0.00	536,176,367.53	964,972,120.01

Ver Anexo 4.3: EF-3 (Adjunto en PDF)

4.4 Estado de Flujos de Efectivo

N°	Unidad Ejecutora Presupuestal	A. Actividades de Operación			B. Actividades de Inversión			C. Actividades de Financiamiento			D. Total Aumento (Disminución) del Efectivo y Equivalente al efectivo	E. Diferencia de Cambio	F. Saldo Efectivo y Equivalente al efectivo al inicio del ejercicio	G. Saldo Efectivo y Equivalente al efectivo al finalizar el ejercicio
		Entradas de Efectivo	Salidas de Efectivo	Aumento (disminución) Efectivo y Equivalente al Efectivo	Entradas de Efectivo	Salidas de Efectivo	Aumento (Disminución) Efectivo y Equivalente al Efectivo	Entradas de Efectivo	Salidas de Efectivo	Aumento (Disminución) Efectivo y Equivalente al Efectivo				
1	MUNICIPALIDAD DISTRITAL DE CERRO COLORADO	179,525,670.70	-59,008,964.89	120,516,705.81	0.00	-43,428,597.45	-43,428,597.45	0.00	0.00	0.00	77,088,108.36	0.00	157,033,663.96	234,121,772.32

4.5 Estado de la Depuración y Sinceramiento

Ver Anexo 4.5: (Adjunto en PDF)

5. Sistema Nacional de Tesorería

5.1. Cartas Fianzas Vigentes

N°	Unidad Ejecutora Presupuestal	Cantidad Total de Cartas Fianza (*)
	TOTAL GENERAL	137.00
1	MUNICIPALIDAD DISTRITAL DE CERRO COLORADO	137.00

Ver Anexo 5.1 (Adjunto en PDF)

(*) Indicar la cantidad de carta fianza vigentes hasta la fecha de corte, asimismo, deberá incluir aquellas cartas fianzas que se encuentren proceso de renovación.

5.2. Documentos Valorados en Custodia

N°	Unidad Ejecutora Presupuestal	Cantidad de Letras (*)	Cantidad de Pagarés (*)	Cantidad de Facturas negociables (*)	Cantidad de otros documentos (*)
	TOTAL GENERAL	0.00	0.00	0.00	0.00
1	MUNICIPALIDAD DISTRITAL DE CERRO COLORADO	0.00	0.00	0.00	0.00

Ver Anexo 5.2 (Adjunto en PDF)

(*) Indicar la cantidad de documentos valorados en custodia hasta la fecha de corte.

5.3. Fideicomisos

N°	Unidad Ejecutora Presupuestal	Cantidad de Cuentas de Fideicomiso (*)
	TOTAL GENERAL	0.00
1	MUNICIPALIDAD DISTRITAL DE CERRO COLORADO	0.00

Ver Anexo 5.3 (Adjunto en PDF)

(*) Indicar la cantidad de cuentas de fideicomiso que tenga la entidad a la fecha de corte.

5.4. Saldos de Cuentas

N°	Unidad Ejecutora Presupuestal	Cantidad de Cuentas (*)
	TOTAL GENERAL	14.00
1	MUNICIPALIDAD DISTRITAL DE CERRO COLORADO	14.00

Ver Anexo 5.4 (Adjunto en PDF)

(*) Indicar la cantidad de cuentas bancarias que tenga la entidad en: Empresas bancarias, entidades financieras estatales, empresas financieras, cajas municipales de ahorros y créditos, cajas de crédito y popular, cajas rurales de ahorro y crédito. Asimismo, debe indicar la Cuenta Única de Tesoro (CUT).

5.5. Titulares y Suplentes de las Cuentas

N°	Unidad Ejecutora Presupuestal	Cantidad de Titulares (*)	Cantidad de Suplentes (*)
	TOTAL GENERAL	2.00	2.00
1	MUNICIPALIDAD DISTRITAL DE CERRO COLORADO	2.00	2.00

Ver Anexo 5.5 (Adjunto en PDF)

(*) Indicar la cantidad de responsables con la condición de titular o suplente de las cuentas bancarias.

5.6. Últimos Giros realizados

N°	Unidad Ejecutora Presupuestal	Cantidad de Últimos Documentos Girados en la Fecha de Corte (*)
	TOTAL GENERAL	5,882.00
1	MUNICIPALIDAD DISTRITAL DE CERRO COLORADO	5,882.00

Ver Anexo 5.6 (Adjunto en PDF)

(*) Se deberá indicar la cantidad de giros donde se cancela total o parcialmente la obligación devengada. Reportar: Último mes de la fecha de corte.

6. Sistema Nacional de Endeudamiento

6.1. Operación de Endeudamiento - Préstamos

N°	Unidad Ejecutora Presupuestal	Cantidad de Contratos de Préstamos
	TOTAL GENERAL	1.00
1	MUNICIPALIDAD DISTRITAL DE CERRO COLORADO	1.00

Ver Anexo 6.1 (Según formato adjunto por PDF)

7. SISTEMA NACIONAL DE ABASTECIMIENTO

7.1. Procedimientos de Selección

Información por Pliego

N°	Objeto Contractual	Total Valor Referencial / Valor Estimado en soles S/.	Cantidad de Procedimiento de selección (Vigentes)	Cantidad de Procedimiento de selección (adjudicadas o consentidas)
		A	B	C
	TOTAL GENERAL	12,424,759.00	15.00	15.00
1	BIEN	5,156,465.00	6.00	6.00
2	CONSULTORÍA DE OBRA	3,674,837.00	6.00	6.00
3	OBRA	3,530,057.00	2.00	2.00
4	SERVICIO	63,400.00	1.00	1.00

Leyenda

A: Total Valor Referencial / Valor Estimado en soles por Objeto Contractual.

B: Cantidad de Convocatorias o Procesos de Selección Vigentes a la fecha de corte.

C: Cantidad de Convocatorias adjudicadas o consentidas con Buena Pro a la fecha de corte.

Información por Unidad Ejecutora

N°	Unidad Ejecutora Presupuestal	Objeto Contractual	Total Valor Referencial / Valor Estimado en soles S/.	Cantidad de Procedimiento de selección (Vigentes)	Cantidad de Procedimiento de selección (adjudicadas o consentidas)
	A	B	C	D	E
	TOTAL GENERAL		12,424,759.00	15.00	15
1	MUNICIPALIDAD DISTRITAL DE CERRO COLORADO	BIEN	5,156,465.00	6.00	6
2	MUNICIPALIDAD DISTRITAL DE CERRO COLORADO	CONSULTORÍA DE OBRA	3,674,837.00	6.00	6
3	MUNICIPALIDAD DISTRITAL DE CERRO COLORADO	OBRA	3,530,057.00	2.00	2
4	MUNICIPALIDAD DISTRITAL DE CERRO COLORADO	SERVICIO	63,400.00	1.00	1

Ver Anexo 7.1 (Adjunto en PDF)

Leyenda:

A: Nombre de Ejecutora individual

B: Tipo de objeto (Bien, Consultoría de Obra, Servicio)

C: Cantidad de Convocatorias o Procesos de Selección

D: Valor Referencial / Valor Estimado en soles S/.

E: Cantidad de Convocatorias adjudicadas o consentidas con Buena Pro

7.2. Contratos

Información por Pliego

N°	Objeto Contractual	Número total de contratos vigentes	Monto de Contratos S/.
No se encontraron registros.			

Información por Unidad ejecutora

N°	Unidad Ejecutora Presupuestal	Objeto Contractual	Número total de contratos vigentes	Monto en soles S/.
	TOTAL GENERAL		0.00	0.00

Ver Anexo 7.2.1 y 7.2.2 (Adjunto en PDF)

7.3. Bienes inmuebles y predios

N°	Unidad Ejecutora Presupuestal	Cantidad Inmuebles y Predios Propios		Cantidad Inmuebles y Predios con Administración Gratuita (Afectación en Uso)	Cantidad inmuebles y Predios bajo otros derechos	Total de Inmuebles y Predios
		Cantidad Inmuebles y Predios Propios	Cantidad Inmuebles y Predios alquilados			
	TOTAL GENERAL	6.00	6.00	0.00	3.00	15.00
1	MUNICIPALIDAD DISTRITAL DE CERRO COLORADO	6.00	6.00	0.00	3.00	15.00

Ver Anexo 7.3. (Adjunto en PDF)

7.4. Bienes Muebles: Cumplimiento con Ente Rector de Bienes Muebles - MEF

N°	Unidad Ejecutora Presupuestal	Verificación de Cumplimiento Legal	SI/NO	Rendición de Cuentas / Motivos de la no presentación o no realización
1	MUNICIPALIDAD DISTRITAL DE CERRO COLORADO	¿Ha cumplido con presentar el Inventario patrimonial de bienes muebles correspondiente al último año fiscal, al MEF?(1)	SI	0
2	MUNICIPALIDAD DISTRITAL DE CERRO COLORADO	¿Ha cumplido con realizar el Inventario masivo en el almacén en lo correspondiente al último año fiscal?(2)	SI	0

N°

Base Normativa

1

- Decreto Legislativo N° 1439, Decreto Legislativo del Sistema Nacional de Abastecimiento.

- Reglamento del Decreto Legislativo N° 1439, Decreto Legislativo del Sistema Nacional de Abastecimiento, aprobado mediante el Decreto Supremo N° 217-2019-EF.

- Directiva N° 006-2021-EF/54.01, "Directiva para la gestión de bienes muebles patrimoniales en el marco del Sistema Nacional de Abastecimiento".

2

- Decreto Legislativo N° 1439, Decreto Legislativo del Sistema Nacional de Abastecimiento.

- Reglamento del Decreto Legislativo N° 1439, Decreto Legislativo del Sistema Nacional de Abastecimiento, aprobado mediante el Decreto Supremo N° 217-2019-EF.

- Directiva N° 004-2021-EF/54.01, "Directiva para la gestión de Almacenamiento y distribución de Bienes Muebles".

7.5. Bienes Muebles Por Grupo y Clase

N°	Unidad Ejecutora Presupuestal	Grupo	Clase	Cantidad Total por Grupo/Clase	Cantidad Total por Grupo/Clase adquiridos por la gestión
	A	B	C	D	E
	TOTAL GENERAL			10,202.00	2,708.00
1	MUNICIPALIDAD DISTRITAL DE CERRO COLORADO	AIRE ACONDICIONADO Y REFRIGERACIÓN	EQUIPO DE AIRE ACONDICIONADO Y REFRIGERACIÓN	6.00	2.00
2	MUNICIPALIDAD DISTRITAL DE CERRO COLORADO	ASEO Y LIMPIEZA	EQUIPO DE ASEO Y LIMPIEZAS	114.00	42.00
3	MUNICIPALIDAD DISTRITAL DE CERRO COLORADO	ASEO Y LIMPIEZA	MOBILIARIO DE ASEO Y LIMPIEZA	15.00	15.00
4	MUNICIPALIDAD DISTRITAL DE CERRO COLORADO	COCINA Y COMEDOR	EQUIPO DE COCINA Y COMEDOR	9.00	1.00
5	MUNICIPALIDAD DISTRITAL DE CERRO COLORADO	COCINA Y COMEDOR	MOBILIARIO DE COCINA Y COMEDOR	2.00	1.00
6	MUNICIPALIDAD DISTRITAL DE CERRO COLORADO	CULTURA Y ARTE	EQUIPO DE CULTURA Y ARTE	12.00	2.00
7	MUNICIPALIDAD DISTRITAL DE CERRO COLORADO	ELECTRICIDAD Y ELECTRÓNICA	EQUIPO DE ELECTRICIDAD Y ELECTRÓNICA	774.00	224.00
8	MUNICIPALIDAD DISTRITAL DE CERRO COLORADO	HERRAMIENTAS MANUALES, MECÁNICAS, NEUMÁTICAS, HIDRÁULICAS: INCLUYE ACCESORIOS	HERRAMIENTAS OTRAS	65.00	28.00

9	MUNICIPALIDAD DISTRITAL DE CERRO COLORADO	HOSPITALIZACIÓN	EQUIPO DE HOSPITALIZACIÓN	51.00	47.00
10	MUNICIPALIDAD DISTRITAL DE CERRO COLORADO	HOSPITALIZACIÓN	MOBILIARIO DE HOSPITALIZACIÓN	31.00	21.00
11	MUNICIPALIDAD DISTRITAL DE CERRO COLORADO	INSTRUMENTO DE MEDICIÓN	EQUIPO INSTRUMENTOS DE MEDICIÓN	235.00	183.00
12	MUNICIPALIDAD DISTRITAL DE CERRO COLORADO	MAQUINARIA, VEHÍCULOS Y OTROS	EQUIPO OTRAS ESPECIALIDADES	405.00	124.00
13	MUNICIPALIDAD DISTRITAL DE CERRO COLORADO	MAQUINARIA, VEHÍCULOS Y OTROS	MAQUINARIA PESADA	6.00	0.00
14	MUNICIPALIDAD DISTRITAL DE CERRO COLORADO	MAQUINARIA, VEHÍCULOS Y OTROS	MÁQUINA	543.00	188.00
15	MUNICIPALIDAD DISTRITAL DE CERRO COLORADO	MAQUINARIA, VEHÍCULOS Y OTROS	VEHÍCULO	92.00	17.00
16	MUNICIPALIDAD DISTRITAL DE CERRO COLORADO	OFICINA	CÓMPUTO	1,107.00	298.00
17	MUNICIPALIDAD DISTRITAL DE CERRO COLORADO	OFICINA	EQUIPO DE OFICINA	1,560.00	500.00
18	MUNICIPALIDAD DISTRITAL DE CERRO COLORADO	OFICINA	MOBILIARIO DE OFICINA	4,594.00	884.00
19	MUNICIPALIDAD DISTRITAL DE CERRO COLORADO	RECREACIÓN Y DEPORTE	EQUIPO DE RECREACIÓN Y DEPORTE	18.00	1.00
20	MUNICIPALIDAD DISTRITAL DE CERRO COLORADO	RECREACIÓN Y DEPORTE	MOBILIARIO DE RECREACIÓN Y DEPORTE	2.00	0.00
21	MUNICIPALIDAD DISTRITAL DE CERRO COLORADO	SEGURIDAD INDUSTRIAL	EQUIPO DE SEGURIDAD INDUSTRIAL	42.00	0.00
22	MUNICIPALIDAD DISTRITAL DE CERRO COLORADO	TELECOMUNICACIONES	EQUIPO DE TELECOMUNICACIONES	519.00	130.00

Ver Anexo 7.4 Muebles (Adjunto en PDF)

Ver Anexo 7.5 Vehículos/Maquinarias (Adjunto en PDF)

LEYENDA GRUPO

A: Nombre de Ejecutora Presupuestal

B: 04 Agrícola y Pesquero
11 Aire Acondicionado Y Refrigeración
18 Animales
25 Aseo Y Limpieza
32 Cocina Y Comedor

C: 04 Aeronave
08 Cómputo
22 Equipo
29 Ferrocarril
36 Maquinaria Pesada

D: Cantidad Total por Grupo

E: Cantidad Total por grupo adquiridos por la gestión

39 Cultura Y Arte
46 Electricidad Y Electrónica
53 Hospitalización
60 Instrumento De Medición

50 Máquina
64 Mobiliario
71 Nave o Artefacto Naval
78 Producción Y Seguridad
82 Vehículo

67 Maquinaria Vehículos Y Otros
74 Oficina
81 Recreación Y Deporte
88 Seguridad Industrial
95 Telecomunicaciones

7.6. Aplicativos informáticos de la entidad.

N°	Unidad Ejecutora Presupuestal	Cantidad Total de Aplicativos Informáticos	Cantidad Desarrollados o Adquiridos en la Gestión
1	MUNICIPALIDAD DISTRITAL DE CERRO COLORADO	14.00	0.00

Ver Anexo 7.6 (Adjunto en PDF)

7.7. Licencias de software.

N°	Unidad Ejecutora Presupuestal	Tipos de Licencia de Software	Cantidad Total	Cantidad adquirida en la Gestión
	A	B	C	D
1	MUNICIPALIDAD DISTRITAL DE CERRO COLORADO	LICENCIA ARCGIS	1.00	1.00
2	MUNICIPALIDAD DISTRITAL DE CERRO COLORADO	LICENCIA AUTOCAD	1.00	1.00
3	MUNICIPALIDAD DISTRITAL DE CERRO COLORADO	LICENCIA MICROSOFT OFFICE	237.00	237.00
4	MUNICIPALIDAD DISTRITAL DE CERRO COLORADO	LICENCIA MICROSOFT WINDOWS	163.00	163.00
5	MUNICIPALIDAD DISTRITAL DE CERRO COLORADO	LICENCIA SQL SERVER	1.00	0.00

Leyenda

A Nombre de Ejecutora Presupuestal
 B Descripción de La Licencia De Software
 C Cantidad Total por Tipo De Licencias
 D Cantidad Total adquirida en la Gestión

7.8. Programación Multianual de Bienes, Servicios y Obras.

N°	Unidad ejecutora	Verificación de Cumplimiento Legal	SI/NO	Rendición de Cuentas / Motivos de la no presentación o no realización
1	MUNICIPALIDAD DISTRITAL DE CERRO COLORADO	¿Ha cumplido a la fecha con efectuar la Fase de la Programación Multianual de bienes, Servicios y Obras: Fase de Identificación, en el SIGA-MEF?(1)	SI	
2	MUNICIPALIDAD DISTRITAL DE CERRO COLORADO	¿Ha cumplido a la fecha con efectuar la Fase de la Programación Multianual de bienes, Servicios y Obras: Fase de Clasificación y Priorización, en el SIGA-MEF?(2)	SI	
3	MUNICIPALIDAD DISTRITAL DE CERRO COLORADO	¿Ha cumplido a la fecha con efectuar la Fase de la Programación Multianual de bienes, Servicios y Obras: Fase de Consolidación y Aprobación? (3)	SI	

Fecha Corte:

Base Normativa

- Artículo 14 de la "Directiva para la Programación Multianual de Bienes, Servicios y Obras" Resolución Directoral N° 0014-2021-EF-54.01
- Artículo 19 de la "Directiva para la Programación Multianual de Bienes, Servicios y Obras" Resolución Directoral N° 0014-2021-EF-54.01
- Artículo 22 de la "Directiva para la Programación Multianual de Bienes, Servicios y Obras" Resolución Directoral N° 0014-2021-EF-54.01

8. Sistema Administrativo de Gestión de Recursos Humanos

8.1. Costo Anual de Personal

N°	Unidad Ejecutora Presupuestal	N° Total General de Personal de la Entidad	N° Total de registros de personal vacantes	N° Total de registros de Personal ocupados	Costo Total Mensual	Costo Total
	A	B	C	D	E	F
1	TOTAL GENERAL	1,196.00	0.00	1,196.00	2,363,260.33	0.00
2	MUNICIPALIDAD DISTRITAL DE CERRO COLORADO	1,196.00	0.00	1,196.00	2,363,260.33	0.00

Fecha Corte

Ver Anexo 8.1 (Adjunto en PDF)

LEYENDA

A Nombre de la Unidad Ejecutora Presupuestal

B Corresponde al Total General (Vacantes y Ocupados) del cuadro Anexo 8.1

C Corresponde al Total General de Vacantes del cuadro Anexo 8.1

D Corresponde al Total General de Ocupados del cuadro del cuadro Anexo 8.1

E Corresponde al Total General del Costo Total Mensual del cuadro Anexo 8.1

F Corresponde al Total General del Costo Total Anual del cuadro Anexo 8.1

8.2. Sanciones en el ejercicio de la función pública.

N°	Unidad Ejecutora Presupuestal	Total de servidores con sanción vigente en el periodo a rendir	Cantidad de servidores por Tipo de Sanción					Otra sanción
			Suspensión	Inhabilitación a exservidor	Destitución	Despido	Multa	
	TOTAL GENERAL	87.00	25.00	0.00	1.00	0.00	0.00	61
1	MUNICIPALIDAD DISTRITAL DE CERRO COLORADO	87.00	25.00	0.00	1.00	0.00	0.00	61

9. Sistema Nacional de Control

9.1. Resumen General Por Servicios de Control Simultaneó (Entidad y sus ejecutoras)

N°	Año de Emisión del Informe	Número de informes de Control Simultaneó con Situaciones adversas en proceso y sin acciones	Cantidad de situaciones adversas en proceso y sin acciones
	A	B	C
	2016		1.00
1	2017		5.00
2	2018		2.00
3	2019		6.00
4	TOTAL DEL PERIODO (2016-2019)		14.00

A Año de Emisión del Informe de Control Simultaneó

B Cantidad de todos los informes de control simultaneó con situaciones adversas en proceso y sin acciones a la fecha de corte

C Cantidad de situaciones adversas en proceso y sin acciones según fecha de vencimiento registrada en el SAGU, a la fecha de corte

9.2. Resumen General Por Servicios de Control Posterior (Entidad y sus ejecutoras)

N°	Año de Emisión del Informe	Número Informes de Control Posterior con recomendaciones Pendientes y en Proceso	Cantidad de recomendaciones Pendientes y en Proceso
	A	B	C
	2015	1.00	1.00
1	2021	2.00	10.00
2	2022	3.00	8.00
3	TOTAL DEL PERIODO (2015-2022)	6.00	19.00

A Año de Emisión del Informe de Control Posterior

B Cantidad de informes de control posterior con recomendaciones Pendientes y en Proceso según fecha de vencimiento registrada en el SAGU, hasta la fecha de corte

C Cantidad de recomendaciones Pendientes y en Proceso según fecha de vencimiento registrada en el SAGU, a la fecha de corte

9.3. Resumen de Informes de Control Posterior por Unidad Ejecutora

N°	AÑO	Unidad Ejecutora Presupuestal	Número Informes de Control Posterior con recomendaciones Pendientes y en Proceso	Cantidad de recomendaciones Pendientes y en Proceso
	A	B	C	D
	2015	MUNICIPALIDAD DISTRITAL DE CERRO COLORADO	1.00	1.00
1	2021	MUNICIPALIDAD DISTRITAL DE CERRO COLORADO	2.00	10.00
2	2022	MUNICIPALIDAD DISTRITAL DE CERRO COLORADO	3.00	8.00
3	TOTAL DEL PERIODO (2015-2022)		6.00	19.00

Ver Anexo 9.1 al 9.2 (Adjunto en PDF)

Leyenda

A. Año del Informe de Control Posterior

B. Nombre de la Unidad Ejecutora Presupuestal

C. Cantidad de informes de control posterior con recomendaciones no implementadas según fecha de vencimiento registrada en el SAGU, hasta la fecha de corte

D. Cantidad de recomendaciones no implementadas según fecha de vencimiento registrada en el SAGU, a la fecha de corte

9.4. Resumen de Informes de Control Simultáneo por Unidad Ejecutora

N°	AÑO	Unidad Ejecutora Presupuestal	Número Control Simultaneo con situaciones adversas en proceso y sin acciones	Cantidad de situaciones adversas en proceso y sin acciones
	A	B	C	D
	2016	MUNICIPALIDAD DISTRITAL DE CERRO COLORADO	1.00	1.00
1	2017	MUNICIPALIDAD DISTRITAL DE CERRO COLORADO	5.00	22.00

2	2018	MUNICIPALIDAD DISTRITAL DE CERRO COLORADO	2.00	9.00
3	2019	MUNICIPALIDAD DISTRITAL DE CERRO COLORADO	6.00	13.00
4	TOTAL DEL PERIODO (2016-2019)		14.00	45.00

Ver Anexo 9.3 (Adjunto en PDF)

Leyenda

A. Año del Informe de Control Posterior

B. Nombre de la Unidad Ejecutora Presupuestal

C. Cantidad de informes de control simultáneo con situaciones adversas no superadas según fecha de vencimiento registrada en el SAGU, hasta la fecha de corte

D. Cantidad de situaciones adversas no superadas según fecha de vencimiento registrada en el SAGU, a la fecha de corte

9.5. Resumen de Implementación del Sistema de Control Interno

N°	Nombre de la Ejecutora Presupuestal	2020		2021		2022	
		Grado de Madurez	Nivel de Madurez	Grado de Madurez	Nivel de Madurez	Grado de Madurez	Nivel de Madurez
1	MUNICIPALIDAD DISTRITAL DE CERRO COLORADO	0.00		28.45	SCI BAJO	60.94	SCI INTERMEDIO

Ver Anexo 9.4 (Adjunto en PDF)

Nota: Considerar el grado de madurez de los últimos 3 años

10. Sistema de Modernización de la Gestión Pública

Avances en la Implementación del Sistema de Modernización de la Gestión Pública (por pliego)

10.1. Estructura Organización y Funcionamiento del Estado

Reglamento de Organización y Funciones (aplica a Ministerios, organismos públicos y Universidades)

El ROF de la entidad se encuentra adecuado a la normativa (1) (Si/No)	Norma de aprobación del ROF (2)
NO	

Leyenda:

(1) Ministerios y organismos públicos - Adecuación al D.S N°054- 2018 –PCM - Si coloca sí significa que el ROF vigente fue aprobado con posterioridad a la emisión de los Lineamientos de Organización y Funciones y contó con la opinión técnica previa favorable de la Secretaría de Gestión Pública. Gobiernos Regionales - Si coloca sí significa que la SGP, como rector del Sistema Administrativo de Modernización de la Gestión Pública, ha emitido un Informe técnico de verificación posterior aleatoria (con posterioridad a la aprobación del ROF); o, un informe técnico de opinión previa (con anterioridad a la aprobación del ROF, en caso se haya solicitado su asistencia técnica para su elaboración. De ser afirmativo, indicar número de Informe de la SGP.

Gobiernos Locales - Adecuación a la Norma Técnica N°01-2020-PCM/SGP/SSAP - Si coloca sí significa que el ROF de la municipalidad ha adoptado alguno de los modelos de estructura orgánica regulados en la Norma Técnica N°01-2020-PCM/SGP/SSAP. Universidades - Adecuación a la RM N° 588-2019-MINEDU - Si coloca sí significa que el ROF de la universidad se ha sujetado a lo dispuesto en la Resolución Ministerial N° 588-2019-MINEDU.

(2) Ministerios y organismos públicos - Decreto Supremo que aprueba la sección primera del ROF y Norma del Titular de la entidad que aprueba la sección segunda del ROF.

Gobiernos Regionales - Ordenanza Regional que aprueba el ROF.

Gobiernos Locales - Ordenanza Municipal que aprueba el ROF.

Universidades - Resolución del Titular que aprueba el ROF.

Ver Anexo 10.1

10.2. Información a completar por pliego relacionada con el Manual de Operaciones – MOP de Programas, Proyectos especiales, órganos desconcentrados, órganos académicos, direcciones regionales y fondos, según corresponda

N°	Nombre del Programa/Proyecto/Órgano o Fondo	Norma de aprobación del MOP (1)	MOP cuenta con informe de la SGP (2)
No se encontraron registros.			

Leyenda

(1) Señalar el N° del Decreto Supremo, Resolución Ministerial, Resolución del Titular de la Entidad u Otros (especificar).

(2) Si coloca sí significa que la SGP, como rector del Sistema Administrativo de Modernización de la Gestión Pública, ha emitido un Informe técnico de verificación posterior aleatoria (con posterioridad a la aprobación del MOP); o un informe técnico de opinión previa (con anterioridad a la aprobación del MOP) en caso se haya solicitado su asistencia técnica para su elaboración. De ser afirmativo, indicar número de Informe de la SGP.

10.3. Simplificación Administrativa – Sistema Único de Trámites (SUT)

Tipo de Expediente (1)	Nivel de avance (2) (Por iniciar/En proceso /Finalizado)	N° de Expediente generado en el SUT (3)
CARGA INICIAL	EN PROCESO	00

Leyenda:

(1) "Carga inicial": cuando la entidad realizó el registro en el SUT del TUPA vigente.

"Expediente regular": cuando la entidad registró un expediente para la actualización de su TUPA en el SUT.

(2) "Por iniciar": cuando la entidad está en fase preparatoria y conformación del equipo de trabajo.

"En proceso": cuando la entidad está registrando la información de sus trámites en el SUT.

"Finalizado": cuando ha concluido el registro y cuenta con el expediente publicado o en proceso de evaluación por la entidad revisora.

Cabe precisar que las Municipalidades Provinciales y Gobiernos Regionales no requieren la presentación a otra entidad para la aprobación de su TUPA.

(3) Consignar el número de expediente generado en el aplicativo SUT.

Cabe precisar que para las municipalidades del tipo E, F y G el vencimiento del plazo de implementación del SUT y del nuevo formato TUPA es el 31/12/2022.

10.4. Gestión de Reclamos

Tramo de implementación (1)	% de avance en la implementación (2)	Porcentaje de reclamos atendidos dentro del plazo legal (3)
TRAMO I	0	0

Leyenda:

(1) El proceso de implementación de la Gestión de Reclamos se soporta en una plataforma digital única para el Estado "Libro de Reclamaciones" establecida en el Decreto Supremo N° 007-2020-PCM y en la Norma Técnica N° 001-2021-PCM-SGP, se efectúa en forma progresiva a través de cinco (5) tramos, según se detalla a continuación:

a. Primer tramo (I): Poder Ejecutivo, que incluye a ministerios, organismos públicos, Fuerzas Armadas y Policía Nacional del Perú, cuyo plazo máximo de implementación vence el 31 de julio de 2022

b. Segundo tramo (II): Programas y proyectos del Poder Ejecutivo, Fondo Nacional de Financiamiento de la Actividad Empresarial del Estado - FONAFE y las empresas bajo su ámbito a las cuales les aplique el Decreto Supremo N° 007-2020-PCM, cuyo plazo máximo de implementación vence el 31 de diciembre de 2021.

c. Tercer tramo (III): Poder Legislativo, Poder Judicial, Organismos Constitucionalmente Autónomos, universidades y municipalidades de Lima Metropolitana, cuyo plazo máximo de implementación vence el 30 de abril de 2022.

d. Cuarto tramo (IV): Gobiernos regionales, proyectos y universidades regionales, cuyo plazo máximo de implementación vence el 31 de octubre de 2022.

e. Quinto tramo (V): Gobiernos locales (provinciales y distritales de tipo A, B y D), cuyo plazo máximo de implementación vence el 31 de diciembre de 2023.

(2) **De acuerdo al % de cumplimiento del proceso definido en la Norma Técnica N° 001-2021-PCM-SGP y que es informado por la SGP conforme se da cumplimiento a las actividades. No corresponde en aquellos casos donde el tramo no haya iniciado.**

(3) Cálculo que la entidad debe extraer de los reportes de su plataforma digital. No corresponde en aquellos casos donde la entidad no haya finalizado la implementación.

11. Sistema de Defensa Jurídica del Estado

11.1. TOTAL DE PROCESOS Y OBLIGACIONES PECUNIARIAS A FAVOR Y CONTRA EL ESTADO

N°	Cantidad Total de Investigaciones (en el Ministerio Público)	Cantidad total de Procesos (en el Poder Judicial)	Cantidad de total de otros Procesos	Cantidad Total de Procesos	Cantidad Total de Casos Emblemáticos	Estado demandante/denunciante/agriavado/actor civil			Estado demandado/denunciado/tercero civil		
						Monto Total establecido en la sentencia	Monto Cobrado	Monto Pendiente de cobro	Monto Total establecido en la sentencia	Monto Pagado	Monto Pendiente de pago
	A	B	C	D		E			F		
1	9.00	1,368.00	1.00	1,378.00	9.00	0.00	0.00	0.00	4,595,236.39	1,811,879.41	2,783,356.98

Fecha Corte:

Nota: El presente formato está orientado a recopilar la información en forma total y/o acumulada de toda la carga procesal de la procuraduría pública.

(A) Total de investigaciones en el Ministerio Público (en diligencias preliminares e investigación preparatoria). En caso del C. de PP de 1940, se debe consignar solo la data total referida a la investigación preliminar.

(B) Total de procesos en el PJ (precisar la carga total acumulada entre todas las materias que conozca la procuraduría y que se encuentren judicializadas)

(C) Total de procesos que no se encuentren o no se tramiten ante el Ministerio Público ni ante el Poder Judicial (procesos arbitrales, arbitrajes laborales, procesos administrativos, conciliaciones y similares)

(D) Cantidad procesos de la sumatoria de A+B+C

(E) Pagos exigidos por el Estado

(F) Pagos reclamados al Estado

Ver Anexo 11.1 y 11.2 (Adjunto en PDF)

3. SECCIÓN II: INDICADORES DE EFICACIA Y OTROS RELACIONADOS A LA ENTIDAD

Esta sección permite verificar el nivel de logro alcanzado por la entidad en el cumplimiento de sus objetivos, con información estructurada de sus indicadores. Asimismo, establece una relación entre dos o más datos y permite la comparación entre distintos periodos, productos similares o una meta o compromiso.

Se presenta la información de indicadores que alcanza los 8 años incluyendo el año de presentación del Informe de Rendición de Cuentas de Titulares, para mostrar la tendencia que tiene el indicador en el periodo de gestión anterior y el actual.

N°	Unidad Ejecutora Presupuestal	# Indicadores
	MUNICIPALIDAD DISTRITAL DE CERRO COLORADO	11
1	TOTAL	11

Ver Anexo 12 Indicadores de Eficacia y Otros Relacionados a la Entidad.

4. SECCIÓN III: RELACIÓN DE SERVICIOS PÚBLICOS QUE BRINDA LA ENTIDAD

Cuenta con información de servicios públicos que responden a las necesidades de las personas y que son entregadas por las entidades públicas, en cumplimiento de sus funciones misionales hacia sus usuarios o ciudadanía. Estos servicios pueden tomarse como fuente de información del Planeamiento Estratégico Institucional, Sistema de Control Interno, Programas Presupuestales y otros.

N°	Unidad Ejecutora Presupuestal	# Servicios Públicos
	TOTAL	69
1	MUNICIPALIDAD DISTRITAL DE CERRO COLORADO	69

Ver Anexo 13 Relación de Servicios Públicos que Brinda la Entidad

5. SECCIÓN IV: RESULTADOS DE LA GESTIÓN DEL TITULAR POR CADA SERVICIO PÚBLICO

En esta sección los titulares de entidades responden preguntas para [auto] evaluar su gestión respecto a los servicios públicos que brinda la entidad a su cargo; las preguntas están vinculadas a criterios, tales como cobertura, eficacia, eficiencia, calidad, entre otros.

N°	Unidad Ejecutora Presupuestal	# Servicios Públicos con Condición "aplica"
	TOTAL	36
1	MUNICIPALIDAD DISTRITAL DE CERRO COLORADO	36

Ver Anexo 14: Resultados de la Gestión del Titular por cada Servicio Público.

6. ANEXOS

ANEXOS POR UNIDAD EJECUTORA:

1323

MUNICIPALIDAD DISTRITAL DE CERRO COLORADO

SECCIÓN I: INFORMACIÓN DE LOS SISTEMAS DE ADMINISTRATIVOS

Anexo 1: Sistema Nacional de Planeamiento estratégico.

Anexo 1.1 Presupuesto asignado para Acciones Estratégicas Institucionales (AEI) del Plan Estratégico Institucional (PEI)

Anexo 1.2 cumplimiento de metas de indicadores de Acciones Estratégicas Institucionales (AEI) del Plan Estratégico Institucional (PEI)

Anexo 2: Sistema Nacional de Presupuesto Público.

Anexo 2.1 A nivel de Unidad Ejecutora, toda Fuente de Financiamiento

Anexo 2.2 A nivel de Unidad Ejecutora por cada Fuente de Financiamiento.

Anexo 2.3 A Nivel de Unidad Ejecutora por Actividades y Proyectos

Anexo 2.4 Resumen de ingresos y gastos por fuente de financiamiento

Anexo 3: Sistema Nacional de Programación Multianual y Gestión de Inversiones

Anexo 3.1: Inversión pública

Anexo 3.2: Obras

Anexo 4: Sistema Nacional de Contabilidad

Anexo 4.1 Estados de situación Financiera por pliego

Anexo 4.2 Estados de Gestión por pliego.

Anexo 4.3 Estado de Cambios de Patrimonio Neto por unidad ejecutora

Anexo 4.4 Estado de Flujo de Efectivo por unidad ejecutora

Anexo 4.5 Estado de la Depuración y Sinceramiento

Anexo 5: Sistema Nacional de Tesorería

Anexo 5.1: Cartas Fianzas Vigentes

Anexo 5.2: Documentos Valorados en Custodia

Anexo 5.3: Fideicomisos

Anexo 5.4: Saldos de Cuentas.

Anexo 5.5: Titulares y Suplentes de las Cuentas

Anexo 5.6: Últimos Giros Realizados en la Fecha de Corte.

Anexo 6: Sistema Nacional de Endeudamiento

Anexo 6.1: Operación de Endeudamiento - Préstamos

Anexo 7: Sistema Nacional de Abastecimiento

Anexo 7.1: Procedimientos de Selección

Anexo 7.2.1: Contratos

Anexo 7.2.2: Contratos de Terceros / Locación de Servicios

Anexo 7.3: Bienes Inmuebles y predios en propiedad

Anexo 7.4: Bienes Muebles:

Anexo 7.5: Bienes Muebles Vehículos / Maquinarias.

Anexo 7.6: Aplicativos Informáticos de la Entidad

Anexo 8: Sistema Administrativo de Gestión de Recursos Humanos

Anexo 8.1 Costo Anual de Personal

Anexo 8.2 Funcionarios Sancionados.

Anexo 9: Sistema Nacional de Control

Anexo 9.1 Detalle de los informes de Control Posterior por Unidad Ejecutora

Anexo 9.2: Detalle de funcionarios con presunta responsabilidad administrativa

Anexo 9.3: Detalle de los informes de Control Simultáneo por Unidad Ejecutora

Anexo 9.4: Implementación del Sistema de Control Interno

Anexo 10: Sistema de Modernización de la Gestión Pública

Anexo 10.1: Sistema de Modernización del Estado

Anexo 11: Sistema Nacional de Defensa Jurídica del Estado

Anexo 11.1: Cantidad total de otros procesos

Anexo 11.2: Total de casos emblemáticos y de casos con montos mayores o iguales a 50 UIT

SECCIÓN II: INDICADORES DE EFICACIA Y OTROS RELACIONADOS A LA ENTIDAD

Anexo 12: Indicadores de Eficacia y Otros Relacionados a la Entidad

SECCIÓN III: RELACIÓN DE SERVICIOS PÚBLICOS QUE BRINDA LA ENTIDAD

Anexo 13: Relación de Servicios Públicos que Brinda la Entidad

SECCIÓN IV: RESULTADOS DE LA GESTIÓN DEL TITULAR POR CADA SERVICIO PÚBLICO

Anexo 14: Resultados de la Gestión del Titular por cada Servicio Público